שתיל
Shatil
הקרן החדשה לישראל

מה זה

ערוץ תוכן משפיע?

ערוצי תוכן, אז והיום

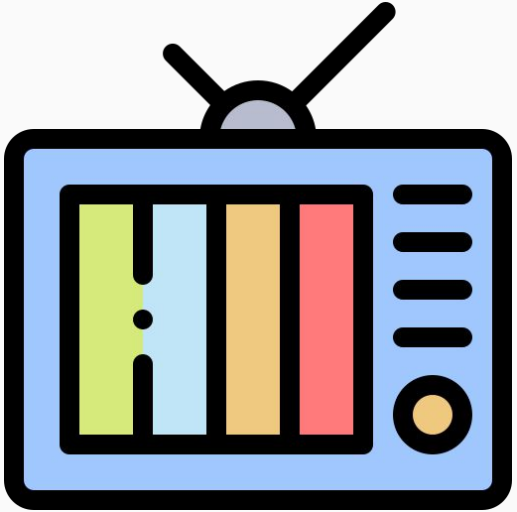

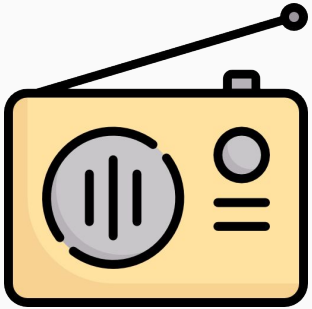

השטחת ההיררכיה

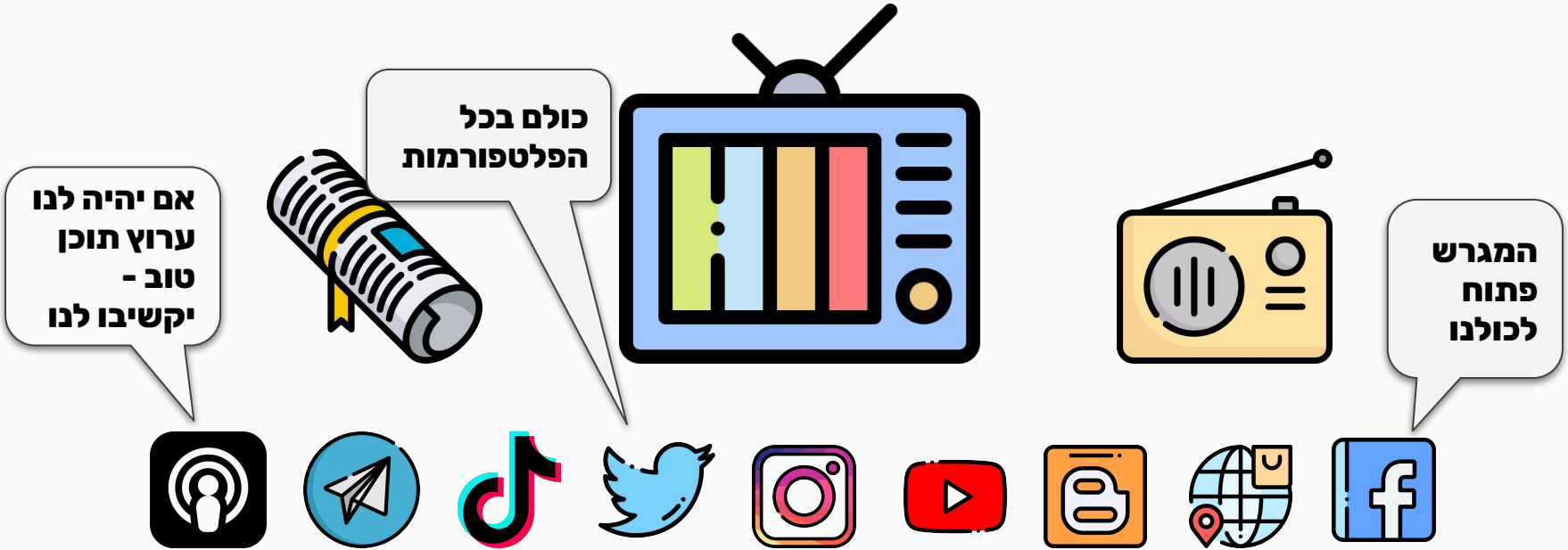

מה זה ערוץ תוכן אפקטיבי?

פלטפורמה
דיגיטלית

תוכן עדכני
ומתחדש

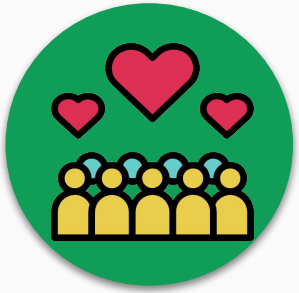

קהילת משתמשים
צומחת

משפיע
ומניע לפעולה

איך עובד ערוץ תוכן אפקטיבי?

תעודת זהות SHIFT

בלוג שתיל לשינוי חברתי
مدونة شتيل للتغيير الإجتماعي

?

בלוג - מחזק השחקנים בזירת השינוי החברתי

כלים מעשיים

סקירה של מגמות ומאבקים חברתיים

במה לשיתוף בידע ובניסיון שלכם

מערכת 4 חברות

ערוץ תוכן, בשביל מה?

מקור הכנסה

לתת ערך לקהילה

להתמודד עם דה לגיטימציה ופייק ניוז

להגיע לעוד אנשים

להתמצב כמומחים בנושא

להשפיע על השיח

במה לקולות מושתקים

6 עקרונות

לערוץ תוכן משפיע

1. נותן ערך

איזה ערך נותן ערוץ התוכן שלכם.ן למשתמשים.ות?

תחושת שייכות

נותן לי תקווה

שומר אותי מעודכנת

מחזק את העמדות שלי

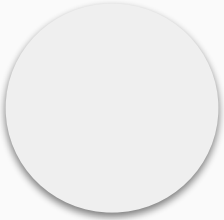

עוזר לי בהתפתחות מקצועית

מעשיר אותי

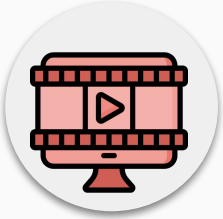

מעביר את הזמן בכיף

נותן לי השראה

דוגמאות לתוכן שנותן ערך

אבו עלי אקספרס

ערוץ טלגרם

מתרגם לעברית תכנים ממקורות בעולם הערבי. מביא ופרשנויות, שלא קיימים באמצעי התקשורת.

פוליטקלי קוראת

ערוץ תקשורת פמיניסטי

כדי שלא תפספסו אף כתבה פמיניסטית, ביקורת או מחלוקת אנחנו מציגות בפניכן את הניוזלטר של פוליטיקלי קוראת.

2. מדבר בגובה העיניים

מוסד ארכאי

"שוטר תנועה"

"מגדל השן"

לא נוגע לציבור הרחב

משעשע ואקטואלי

בא בטוב, מלמד בצורה כיפית

נגיש ומגיב

מתייעץ עם הציבור

3. בונים פרסונה

פרסונה ארגונית

שני ארגונים פמיניסטים
שהפרסונה שלהם מאוד שונה:

שדולת הנשים
vs
ארגון כולן

פרסונה אישית

3. להיות פרסונה

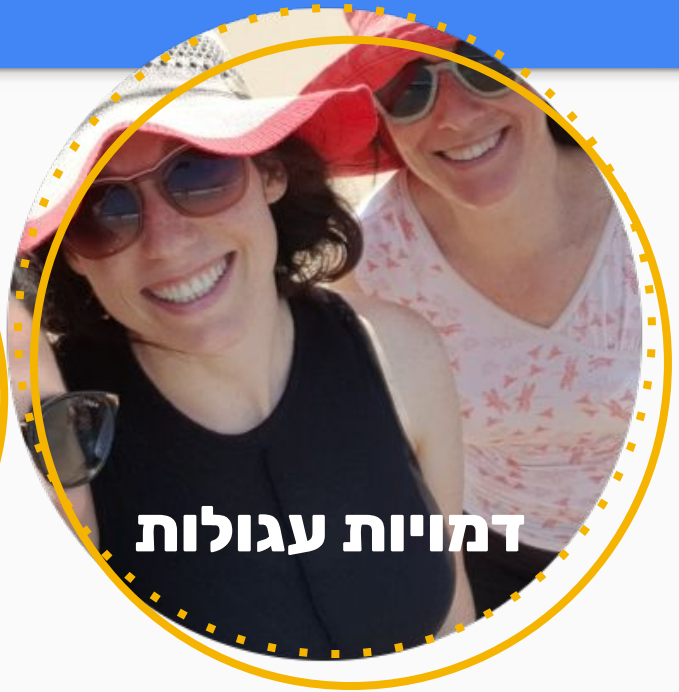

4. שומרים על עקביות

נאס דיילי בלוגר פלסטיני-ישראלי שיצר במשך 1,000 ימים בפייסבוק, סרטון של דקה אחת מידי יום.

4. שומרים על עקביות

5. מזמינים להצטרף ובונים קהילה

5. מזמינים להצטרף ובונים קהילה

הפודקאסט:
חיות כיס

מדברים על נושאים כלכליים חברתיים

מדברים על התכנים שעלו

פונים למאזינים.ות - "כיסונים יקרים" בשאלות, בבקשה לדוגמאות, סיפורים

מעלים נושאים שרוצים שיקדישו להם תכנית

אירועי לייב

6. מניעים לפעולה

ערוץ תוכן הוא אמצעי **להביא לשינוי חברתי**

התוכן צריך **להניע לפעולה**

- **מזמינים לשתף בתוכן**
- **מזמינים להצטרף** במגוון דרכים: לבוא לפעילות, לקחת חלק בהפגנה, לשים שלט...
- **משתמשות בשפה מודעת**

לסיכום

נותנות ערך

מדברים בגובה העיניים

בונות פרסונה

שומרים על עקביות

מזמינות להצטרף ובונים קהילה

מניעים לפעולה

מגמות
בעקבות הקורונה

יותר אנשים
צורכים תוכן

נפתחים יותר
ערוצי תוכן

צורך ביותר **אינטרקציה**

יותר אירועי **לייב**

התבססות ועליית מדרגה של
התקשורת העצמאית